

Aviso de Ciclón Tropical en el Océano Atlántico

No. Aviso: 05

Ciudad de México a 29 de Agosto del 2016.

Emision: 07:15h

Servicio Meteorológico Nacional, fuente oficial del Gobierno de México, emite el siguiente aviso:

Síntesis:DEPRESIÓN TROPICAL "NUEVE" INCURSIONA SOBRE EL ORIENTE DEL GOLFO DE MÉXICO

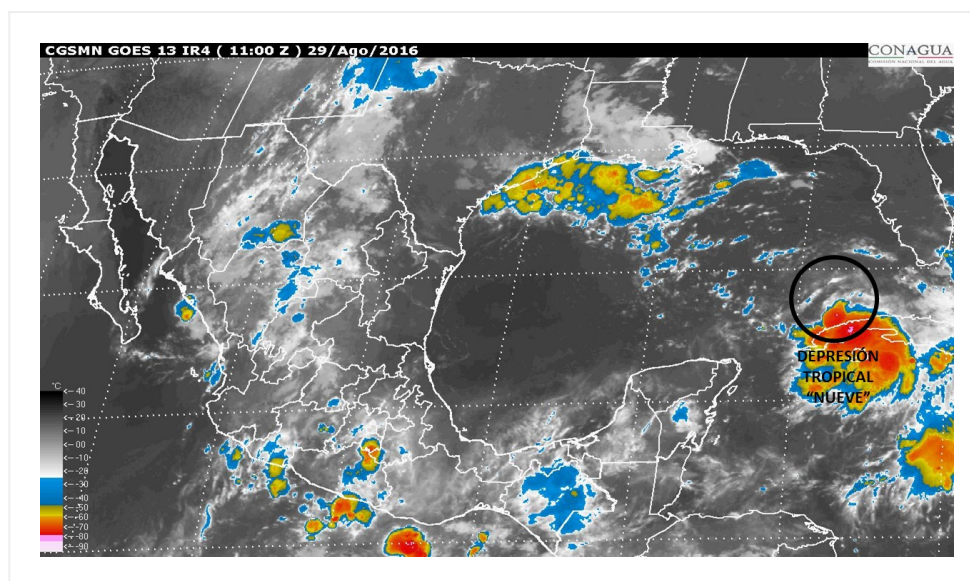

Situación Actual:

La depresión tropical "NUEVE" incursiona sobre el oriente del Golfo de México, sin afectar costas mexicanas.

Condiciones Actuales		
Hora local (hora gmt)	07:00 (12:00 GMT)	
Ubicación del centro del ciclón	Latitud Norte:23.5°	Longitud Oeste: 84.3°
Distancia al lugar más cercano	355 km al este-noreste de Cabo Catoche, Q. Roo. 365 km al noreste de Cancún, Q. Roo.	
Desplazamiento actual:	Oeste (275°) a 15 km/h	
Vientos máximos [km/h]:	Sostenidos: 55 km/h	Rachas: 75 km/h
Presión mínima central [hpa]:	1007 hPa	
Comentarios adicionales	No afecta al país.	

Condiciones Actuales

Recomendaciones	-----
------------------------	-------

PRONÓSTICO VALIDO AL DÍA/HORA LOCAL TIEMPO CENTRO	LATITUD NORTE	LONG. OESTE	VIENTOS [Km/h]	CATEGORÍA	UBICACIÓN (en km)
29/13h	23.7	85.0	55/75	Depresión Tropical	335 km al nor-noreste de Cancún, Q. Roo.
30/01h	24.1	86.3	65/85	Tormenta Tropical	330 km al norte de Cancún, Q. Roo.
30/13h	24.7	87.1	65/85	Tormenta Tropical	390 km al norte de Cancún, Q. Roo.
31/01h	25.4	87.3	75/95	Tormenta Tropical	470 km al norte de Cancún, Q. Roo.
01/01h	27.8	85.3	85/100	Tormenta Tropical	750 km al norte de Cancún, Q. Roo.
02/01h	30.5	81.0	95/110	Tormenta Tropical	1,190 km al nor-noreste de Cancún, Q. Roo.
03/01h	33.0	74.0	100/120	Tormenta Tropical	1,825 km al noreste de Cancún, Q. Roo.

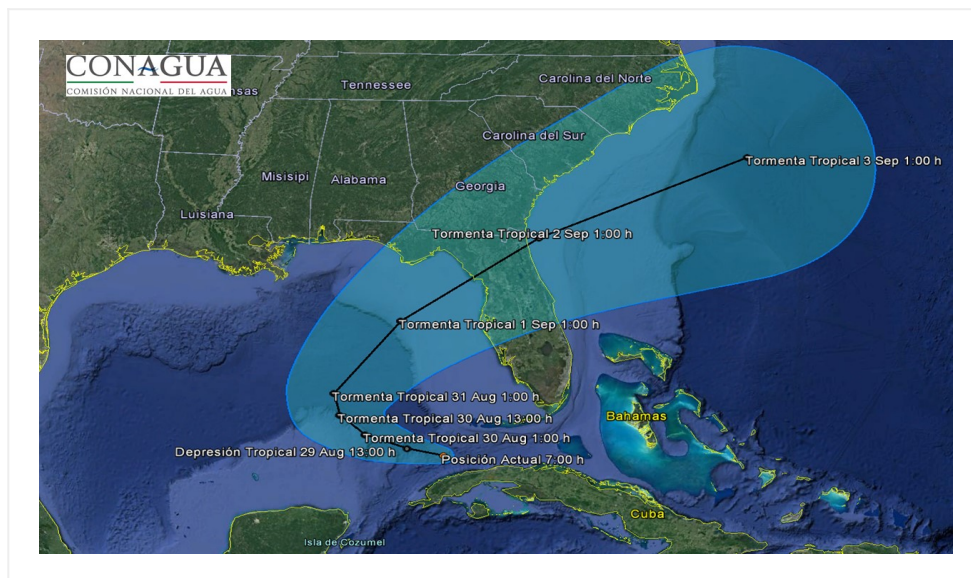

Trayectoria pronóstico de la depresión tropical NUEVE

Aviso No.	Fecha / Hora local CDT	Lat. Norte	Long. Oeste	Distancia más cercana (km)	Viento m. / rachas	Categoría	Avance

1	28 ago / 17:00	23.7	81.7	600 km al este-noreste de Cancún, Q. Roo. 90 km al noreste de La Habana, Cuba.	55/75	Depresión Tropical	Oeste (270°) a 15 km/h
2	28 ago / 22:00	23.4	82.7	490 km al este-noreste de Cancún, Q. Roo. 160 km al suroeste de Key West, Florida.	55/75	Depresión Tropical	Oeste (270°) a 15 km/h
3	29 ago / 01:00	23.4	83.1	455 km al este-noreste de Cancún, Q. Roo. 180 km al sur-suroeste de Key West, Florida, E.U.A.	55/75	Depresión Tropical	Oeste (270°) a 15 km/h
4	29 ago / 04:00	23.5	83.9	245 km al oeste-suroeste de Key West, Florida, E.U.A. 395 km al noreste de Cancún, Q. Roo.	55/75	Depresión Tropical	Oeste (275°) a 15 km/h
05	29 ago / 07:00	23.5	84.3	355 km al este-noreste de Cabo Catoche, Q. Roo. 365 km al noreste de Cancún, Q. Roo.	55/75	Depresión Tropical	Oeste (275°) a 15 km/h

EL SIGUIENTE AVISO SE EMITIRÁ A LAS 10:15 h (TIEMPO DEL CENTRO), O ANTES, SI OCURREN CAMBIOS SIGNIFICATIVOS

Pronosticador: Marco A. Lugo Garduño

Revisó: Marco A. Lugo Garduño